報道関係者各位

START TODAY CO.,LTD.

2014年3月19日

株式会社スタートトゥデイ

人気モデル 鈴木えみさんを起用した「WEAR(ウェア)」初のテレビCMを本日より放映開始

株式会社スタートトゥデイ(本社:千葉県千葉市 代表取締役:前澤 友作)が運営する、ファッションコーディネートサービス「WEAR(ウェア)」初のテレビ CM を、本日 3 月 19 日(水)より全国(一部地域除く)にて放映開始いたします。CM には、人気モデルの鈴木えみさんを起用。鈴木えみさんには、WEAR にもご参加いただき、おしゃれな私服コーディネートをご披露いただいております。

テレビ CM 概要

■タイトル :“SELFIE(セルフィ)”篇、“EBWA(イービーダブリューエー)”篇/各15秒
■放映開始日 :2014 年 3 月 19 日(水)
■放送地域 :全国(※一部地域を除く)
■CM ギャラリーURL :http://wear.jp/news/cm/ (PC)
http://wear.jp/sp/news/cm/ (スマートフォン)

CM テーマ

今の時代のオシャレってなんだろう?それは、高い服を着ることでも、貴重な服を着ることでも、奇抜な服を着ることでもないはず。無限にある服と服の新しい組み合わせを見つけて、自由に、自分らしく、着こなすこと、そしてその着こなしを他の人とシェアし、つながること。今回の CM は、そうした WEAR の、ファッションの新しい楽しみ方を一人でも多くの人に体験していただくためにつくりました。

SELFIE 篇 CM ストーリー

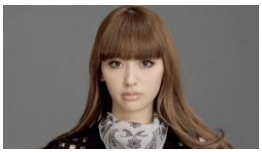

WEAR アイコンのマスクをして、スマートフォンを手にした女性。突然マスクがふたつに割れ、中から現れたのは人気モデルの鈴木えみさん。ポーズをきめて、スマートフォンのカメラでコーディネートをパシャリ。コーディネートアプリ「WEAR」の、クールでシンプルな世界観を伝えます。

EBWA 篇 CM ストーリー

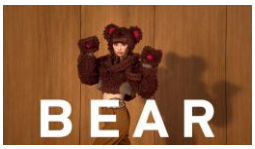

「EAR」、「BEAR」、「AIR」、「TEAR」など、「WEAR」に似たワードとともに、かわいいファッションやメイクを披露する鈴木えみさん。ポーズをきめて、スマートフォンのカメラでコーディネートをパシャリ。クルクルとまわる鈴木えみさんのコーディネートが、次々に変っていきます。コーディネートアプリ「WEAR」の、楽しさを伝えます。

鈴木えみさんプロフィール

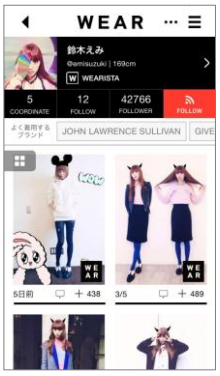

1985 年 9 月 13 日生まれ。AB 型。
「MAQUIA」、「SWEET」、「mini」など数々の女性ファッション誌で活躍する人気モデル。

＜コメント＞
CM 撮影では、テンションのあがる格好をたくさんさせてもらって、ウキウキな撮影現場でした！トランポリンを使ってジャンプするカットがあって、運動が苦手なのでとても不安だったのですが、意外とうまく飛べて自信がつきました（笑）。
そしてなんと！アプリ開発も、しばらくお手伝いさせていただくことになりました。もっともっと、WEAR が楽しいアプリになるように、スタートトゥデイの皆さんと力を合わせてがんばっていきますので、宜しくお願いします！

WEAR について

WEAR は「WEAR FOR CONNECTION」をテーマに、コーディネートレシピ機能や、マイクローゼット機能、SNS 機能などを通して、コーディネートの参考にしていただいたり、ショッピングをより楽しんでいただけるファッション特化型のサービスです。

■サービス名	:WEAR（ウェア）
■サービス開始日	:2013 年 10 月 31 日（木）
■PC サイト URL	:http://wear.jp/
■アプリ利用料金	:無料
■主な機能	:コーディネートレシピ機能、マイクローゼット機能、SNS 機能、バーコードスキャン機能 （※詳細につきましては、別途発表資料 http://www.starttoday.jp/Release_wear20131010.pdf をご参照ください）

START TODAY CO.,LTD.

株式会社スタートトゥデイ http://www.starttoday.jp/
所在地　〒261-7116 千葉県千葉市美浜区中瀬2-6-1 WBGマリブウエスト16F
代表者　代表取締役 前澤 友作
設立　1998年5月21日　資本金 1,359,665千円
本リリースに関するお問合せ/株式会社スタートトゥデイ 広報担当
TEL: 043-213-5171　FAX: 043-213-5175　E-mail: press@starttoday.jp